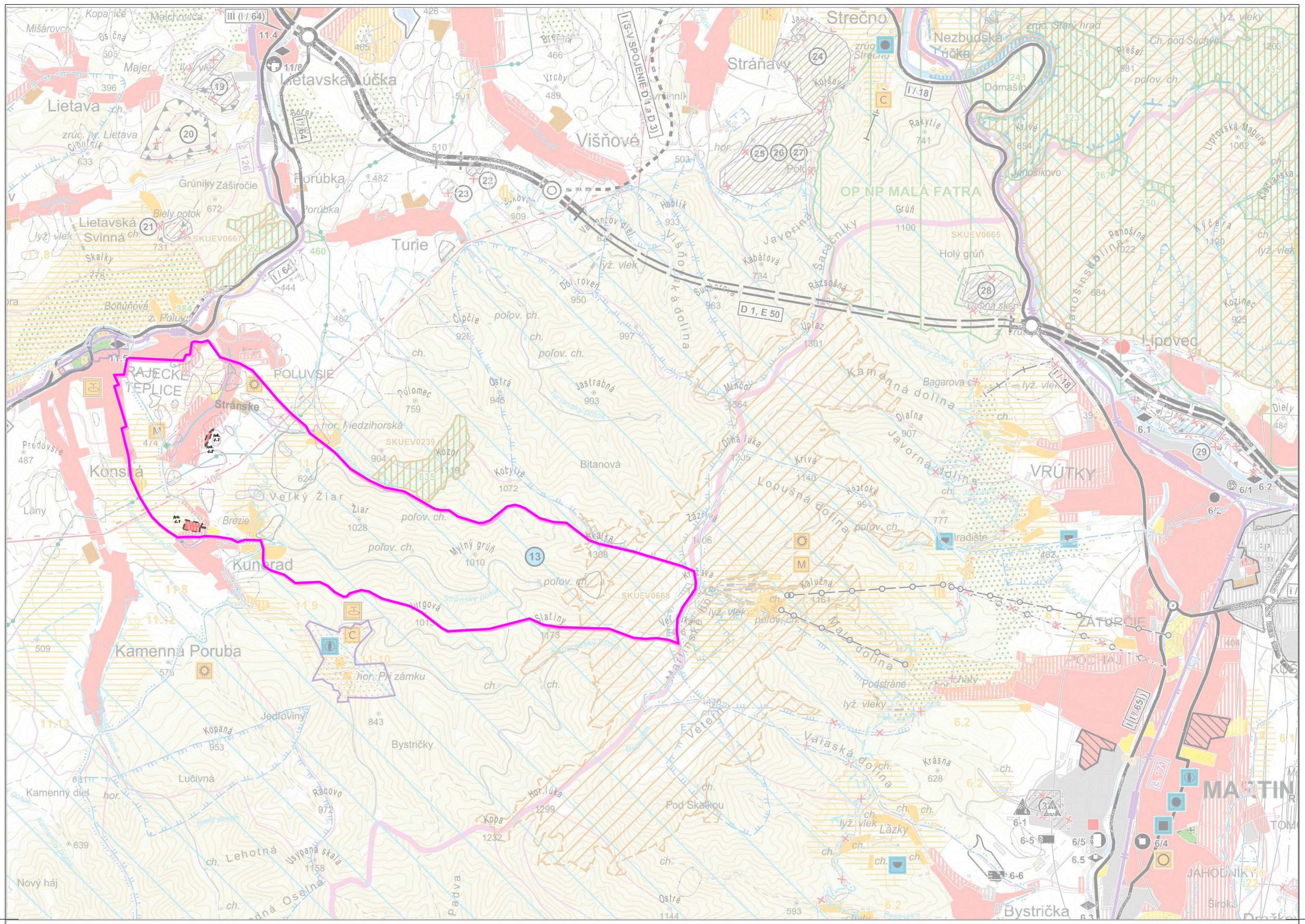

OBJEDNÁVATEĽ: ŽILINSKÝ SAMOSPRÁVNY KRAJ ZHOTOVITEĽ: ING. ARCH. M. PIVARČI ÚPN VÚC ŽILINSKÉHO KRAJA - ZMENY A DOPLNKY č.4 (2010) KOMPLEXNÝ URBANISTICKÝ A DOPRAVNÝ NÁVRH

STAV NÁVRH VÝHĽAD

- HRANICA SLOVENSKEJ REPUBLIKY
- HRANICA RIEŠENÉHO ÚZEMIA
- HRANICA OKRESU
- HRANICA OBCE / MESTA
- OBYTNÉ PLOCHY A PLOCHY OBČIANSKEJ VYBAVENOSTI
- PLOCHY PRIEMYSELNEJ VÝROBY, SKLADOV
- PRIEMYSELNÉ PARKY
- ZARIADENIA POĽNOHOSPODÁRSKEJ VÝROBY
- PLOCHY ŠPORTOVÝCH ZARIADENÍ
- PLOCHY REKREÁCIE A TURIZMU
- REKREAČNÝ PRIESTOR VYŠŠIEHO VÝZNAMU PRE DYNAMICKÉ AKTIVITY
- PLOCHY VÝZNAMNEJ ZELENE A CINTORÍNOV
- PLOCHY LESOPARKOV
- KÚPEĽNÉ ÚZEMIE
- PLOCHY OSOBITNÉHO URČENIA
- SVAHOVÉ DEFORMÁCIE
- CHRÁNENÉ LOŽISKOVÉ ÚZEMIE
- DOBÝVACÍ PRIESTOR LOŽÍSK NERASTNÝCH SUROVÍN
- LOŽISKO NEVYHRADENÉHO NERASTU
- PRIESKUMNÉ ÚZEMIE
- LOŽISKO RAŠELINY
- DIAĽNICA S MIMOÚROVŇOVOU KRIŽOVATKOU
- RÝCHLOSTNÁ KOMUNIKÁCIA S MIMOÚROVŇOVOU KRIŽOVATKOU
- CESTA I. TRIEDY, CESTA II. TRIEDY A DIAĽNIČNÝ PRIVÁDZAČ S MIMOÚROVŇOVOU KRIŽOVATKOU
- ÚZEMNÁ REZERVA PRE CESTNÉ KOMUNIKÁCIE S MIMOÚROVŇOVOU KRIŽOVATKOU
- DIAĽNIČNÝ TUNEL
- TUNEL NA RÝCHLOSTNEJ KOMUNIKÁCII
- TUNEL PRE CESTNÚ ÚZEMNÚ REZERVU
- HRANIČNÝ PRIECHOD CESTNÝ
- TKD TKD — TERMINÁL KOMBINOVANEJ DOPRAVY VÝZNAMU MEDZINÁRODNÉHO, CELOŠTÁTNEHO

STAV NÁVRH VÝHĽAD

- VYSOKORÝCHLOSTNÁ ŽELEZNIČNÁ TRAŤ
- ŽELEZNIČNÁ TRAŤ I. KATEGÓRIE
- ŽELEZNIČNÁ TRAŤ III. KATEGÓRIE
- ELEKTRIFIKÁCIA ŽELEZNIČNEJ TRATE
- ŽELEZNIČNÁ STANICA
- ŽELEZNIČNÁ ZASTÁVKA
- ZRIAĎOVACIA NÁKLADNÁ ŽELEZNIČNÁ STANICA
- TUNEL ŽELEZNIČNÝ, VRT
- HRANIČNÝ PRIECHOD ŽELEZNIČNÝ
- VODNÁ CESTA, PRÍSTAV
- REKREAČNÁ VODNÁ DOPRAVA
- M — LETISKO HLAVNEJ SIETE PRE MEDZINÁRODNÚ DOPRAVU
- R — REGIONÁLNE LETISKO S ROZVOJOVÝMI MOŽNOSŤAMI
- LETISKO PRE LETECKÉ PRÁCE
- CIEĽOVÉ MIESTO TURIZMU A CESTOVNÉHO RUCHU
- M C — STREDISKO TURIZMU MEDZINÁRODNÉ, CELOŠTÁTNE
- LIEČEBNÉ A REKREAČNÉ KÚPELE
- CYKLOMAGISTRÁLY PODĽA SLOVENSKÉHO CYKLOKLUBU A DOPLNENÉ PODĽA ÚPN VÚC
- H NDB — HELIPORT, RÁDIOMAJÁK
- POZEMNÁ LANOVKA
- SEDAČKOVÁ LANOVKA
- KABÍNKOVÁ LANOVKA
- ÚZKOKOĽAJNÁ ŽELEZNIČNÁ TRAŤ
- SKLÁDKA KOMUNÁLNEHO ODPADU REGIONÁLNA, MIESTNA
- SKLÁDKA PRIEMYSELNÉHO ODPADU
- SPAĽOVŇA ODPADOV
- HALDY Z ÚPRAVY A SPRACOVANIA RÚD
- ODKALISKÁ
- ZDROJ ZNEČISŤOVANIA OVZDUŠIA VEĽKÝ, STREDNÝ
- ZDROJ ZNEČISŤOVANIA VÔD

STAV NÁVRH VÝHĽAD

- VODNÁ, VODÁRENSKÁ NÁDRŽ
- HRANICA CHRÁNENEJ VODOHOSPODÁRSKEJ OBLASTI
- PHO ZDROJOV PITNÝCH VÔD I°
- PHO ZDROJOV PITNÝCH VÔD II°
- PHO ZDROJOV PITNÝCH VÔD III°, POVODIE VODÁRENSKÉHO TOKU
- OP I° PRÍRODNÝCH LIEČIVÝCH ZDROJOV A PRÍRODNÝCH MINERÁLNYCH ZDROJOV
- OP II° PRÍRODNÝCH LIEČIVÝCH ZDROJOV A PRÍRODNÝCH MINERÁLNYCH ZDROJOV
- OP II° PRÍRODNÝCH LIEČIVÝCH ZDROJOV A PRÍR. MIN. ZDROJOV - PÔVODNE OP III°
- MALOPLOŠNÉ CHRÁNENÉ ÚZEMIE ZÓNA A - V. STUPEŇ OCHRANY
- MALOPLOŠNÉ CHRÁNENÉ ÚZEMIE ZÓNA B - IV. STUPEŇ OCHRANY
- MALOPLOŠNÉ CHRÁNENÉ ÚZEMIE ZÓNA C - III. STUPEŇ OCHRANY
- NAVRHOVANÉ CHRÁNENÉ ÚZEMIE EURÓPSKEHO VÝZNAMU NATURA 2000
- VEĽKOPLOŠNÉ CHRÁNENÉ ÚZEMIE ZÓNA A - V. STUPEŇ OCHRANY
- VEĽKOPLOŠNÉ CHRÁNENÉ ÚZEMIE ZÓNA B - IV. STUPEŇ OCHRANY
- VEĽKOPLOŠNÉ CHRÁNENÉ ÚZEMIE ZÓNA C - III. STUPEŇ OCHRANY
- VEĽKOPLOŠNÉ CHRÁNENÉ ÚZEMIE ZÓNA D - II. STUPEŇ OCHRANY
- NAVRHOVANÉ CHRÁNENÉ VTÁČIE ÚZEMIE
- ARCHEOLOGICKÁ LOKALITA
- LOKALITA SVETOVÉHO KULTÚRNEHO DEDIČSTVA
- MESTSKÁ PAMIATKOVÁ REZERVÁCIA
- PAMIATKOVÁ REZERVÁCIA ĽUDOVEJ ARCHITEKTÚRY
- PAMIATKOVÁ ZÓNA
- SKANZEN (EXPOZÍCIE ĽUDOVEJ ARCHITEKTÚRY V PRÍRODE)
- HISTORICKÁ ZELEŇ (PAMIATKOVO CHRÁNENÉ PARKY)
- VÝZNAMNÁ NÁRODNÁ KULTÚRNA PAMIATKA
- ELEKTRICKÉ VEDENIE ZVN 400 KV, VVN 220 KV
- ELEKTRÁREŇ TEPELNÁ, VODNÁ
- ELEKTRICKÉ STANICE ZVN/VVN
- PLYNOVOD VTL
- JAVY NA ZRUŠENIE, NEPLATNÉ ÚDAJE

ÚPN VÚC ŽILINSKÉHO KRAJA - STAV PO ZAPRACOVANÍ ZMIEN A DOPLNKOV č. 1, 2, 3 KOMPLEXNÝ URBANISTICKÝ A DOPRAVNÝ NÁVRH

- SVAHOVÁ DEFORMÁCIA / AKTÍVNA / POTENCIONÁLNA / STABILIZOVANÁ
- SKLÁDKA / ODVEZENÁ / OPUSTENÁ BEZ PREKRYTIA (NELEGÁLNA SKLÁDKA)
- lok. č.1 — OZNAČENIE LOKALITY ZaD č.1 ÚPN - O STRÁNSKE

SCHVAĽOVACIA DOLOŽKA ÚPN-O
SCHVÁLILO: OBECNÉ ZASTUPITEĽSTVO
DŇA: 30.10.2017
ČÍSLO UZNESENIA: 57/2017
OPRÁVNENÁ OSOBA: JAROSLAV MITAŠ

ČÍSLO SADY

HLAVNÝ RIEŠITEĽ:	ING. ARCH. PETER NEZVAL	ARCHITEKTONICKÉ ATELIÉRY AUT
ZODP. PROJEKTANT:	ING. ARCH. PETER NEZVAL	
VYPRACOVAL:	ING. ARCH. LENKA LIKAVČANOVÁ	ING.ARCH. PETER NEZVAL AUTORIZOVANÝ ARCHITEKT M. ŠINSKÉHO 7, 010 07 ŽILINA TEL./FAX: 041/7001052
OBSTARÁVATEĽ:	OBEC STRÁNSKE	
ZÁST. OBSTARÁVATEĽA:	ING. ARCH. JÁN BURIAN	
NÁZOV:	ÚZEMNÝ PLÁN OBCE STRÁNSKE ZMENA A DOPLNOK Č.1	STUPEŇ: ÚPN-O MIERKA: 1:50 000
OBSAH:	VÝKRES ŠIRŠÍCH VZŤAHOV (NA PODKLADE ÚPN - VÚC ŽILINSKÉHO KRAJA)	FORMÁT: / DÁTUM: 02/2021 PROF.: / Č. V.: 01 Z. Č.: